

INFORMACIÓN MENSUAL DE MERCADO DE TRABAJO DE TITULADOS UNIVERSITARIOS

TITULACIÓN: LICENCIADO EN CIENCIAS ACTUARIALES Y FINANCIERAS

Área de Enseñanza: Ciencias sociales y jurídicas

Enero de 2011

DEMANDANTES PARADOS

Los Servicios Públicos de Empleo registran a último día del mes 207 demandantes de empleo, de los cuales, 165 son parados.

A último día del mes, la diferencia con los parados del último día del mes anterior es de 13 parados.

De los titulados parados :

- 154 han tenido un empleo anterior.

CONTRATOS

Los Servicios Públicos de Empleo registran un total de 200 contratos acumulados durante el año, a un total de 136 personas demandantes de empleo en esta titulación.

Durante este mes, las cifras registradas son de 9 contratos a 9 personas, de los cuales :

- 8 contratos han sido de duración temporal
- 7 contratos han sido de jornada completa

Los contratos Temporales son los que más han crecido en el último año -33,3 % con respecto al mismo mes del año anterior.

Parados, según sexo y tramos de edad

	TOTAL	VARIACIÓN (*)	
		Mensual	Anual
Por sexo			
Hombre	62	3,33 %	-1,59 %
Mujer	103	11,96 %	25,61 %
Total	165	8,55 %	13,79 %
Por tramos de edad			
18-24	4	-33,33 %	-60,00 %
25-29	54	20,00 %	42,11 %
30-39	67	4,69 %	3,08 %
40-44	15	-11,76 %	-6,25 %
>44	25	25,00 %	56,25 %
Total	165	8,55 %	13,79 %

Contratos, según sexo y tramos de edad

	TOTAL	VARIACIÓN (*)	
		Mensual	Anual
Por sexo			
Hombre	4	-42,86 %	-50,00 %
Mujer	5	-28,57 %	-28,57 %
Total	9	-35,71 %	-40,00 %
Por tramos de edad			
18-24	1	-50,00 %	0,00 %
25-29	4	33,33 %	-20,00 %
30-39	3	-50,00 %	-57,14 %
40-44		-100,00 %	-100,00 %
>44	1	0,00 %	0,00 %
Total	9	-35,71 %	-40,00 %

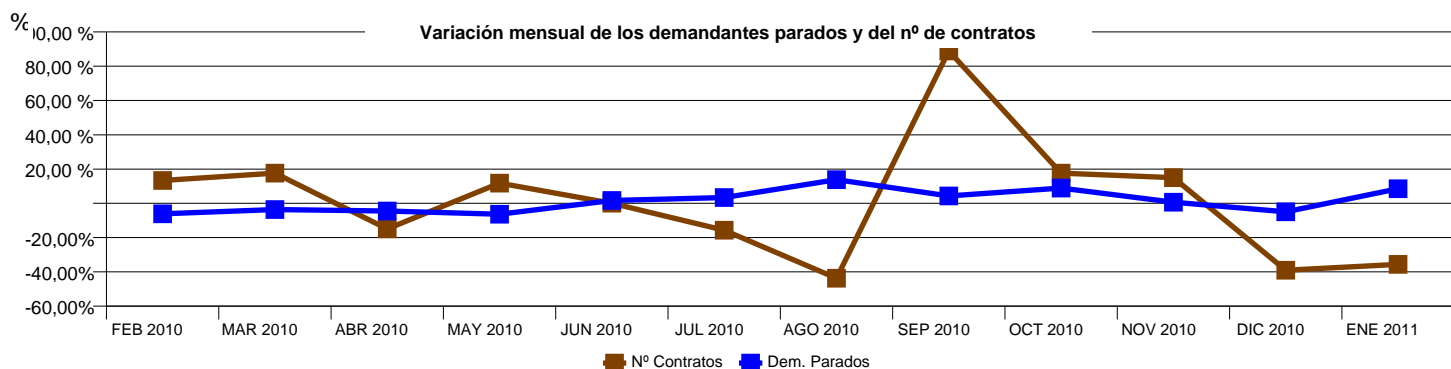

OCUPACIONES MÁS CONTRATADAS

	Total Contratos	% s/t	% variación anual(*)
- Directores de políticas y planificación y de otros departamentos administrativos no clasificados bajo otros epígrafes	1	11,11 %	
- Especialistas en métodos didácticos y pedagógicos	1	11,11 %	
- Agentes de compras	1	11,11 %	
- Empleados de oficina de servicios estadísticos, financieros y bancarios	2	22,22 %	100,00 %
- Empleados de logística y transporte de pasajeros y mercancías	1	11,11 %	
- Empleados administrativos sin tareas de atención al público no clasificados bajo otros epígrafes	1	11,11 %	-50,00 %
- Telefonistas	1	11,11 %	
- Operadores de telemarketing	1	11,11 %	

PROVINCIAS CON MÁS CONTRATOS

	Total Contratos	% s/t	% variación anual(*)
MADRID	3	33,33 %	-40,00 %
BARCELONA	1	11,11 %	
BURGOS	1	11,11 %	
CORUÑA A	1	11,11 %	
RIOJA LA	1	11,11 %	
VALENCIA	1	11,11 %	0,00 %
VALLADOLID	1	11,11 %	

(*) Los % de variación se calculan: los mensuales sobre el mes anterior; los anuales sobre el mismo mes del año anterior.